

## 救急受診状況

時間内救急受診 ※通常の診療時間外の傷病者、緊急的に医療を必要とする傷病者

|        | 4月  | 5月  | 6月  | 7月  | 8月  | 9月  | 10月 | 11月 | 12月 | 1月  | 2月  | 3月  | 計     | 平均  |
|--------|-----|-----|-----|-----|-----|-----|-----|-----|-----|-----|-----|-----|-------|-----|
| 平成22年度 | 268 | 222 | 253 | 233 | 274 | 211 | 217 | 215 | 237 | 245 | 197 | 211 | 2,783 | 232 |
| 平成23年度 | 182 | 191 | 218 | 200 | 278 | 229 | 224 | 188 | 248 | 245 | 216 | 225 | 2,644 | 220 |
| 平成24年度 | 197 | 206 | 188 | 209 | 242 | 199 | 202 | 240 | 211 | 217 | 210 | 180 | 2,501 | 208 |

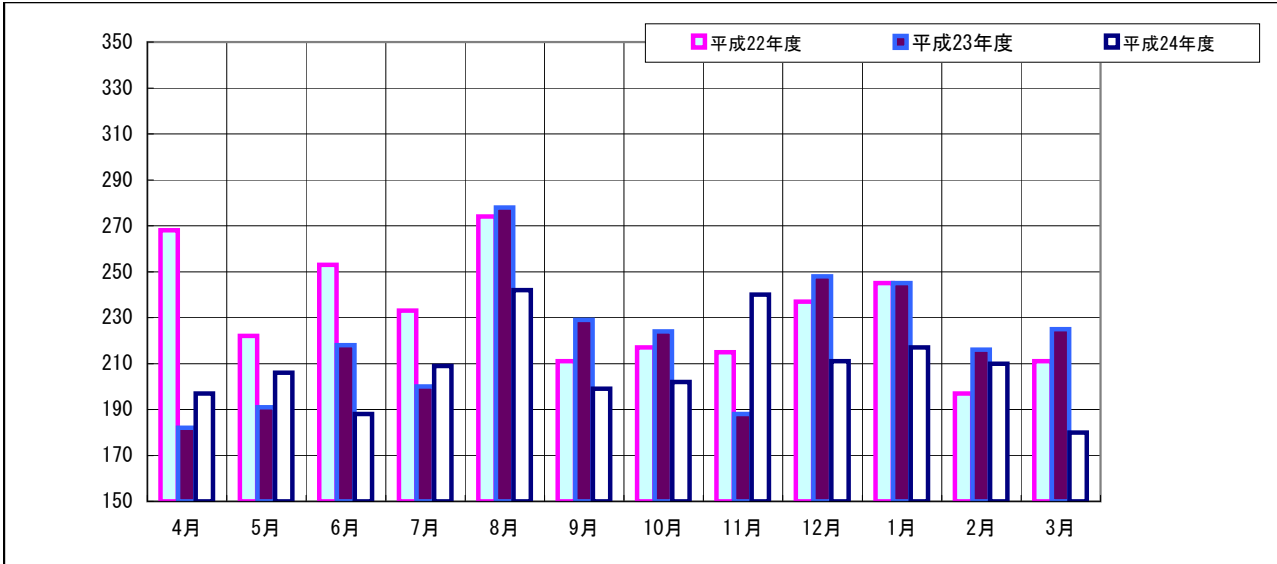

時間外救急受診 ※夜間及び休診日の傷病者

|        | 4月  | 5月  | 6月  | 7月  | 8月  | 9月  | 10月 | 11月 | 12月 | 1月  | 2月  | 3月  | 計     | 平均  |
|--------|-----|-----|-----|-----|-----|-----|-----|-----|-----|-----|-----|-----|-------|-----|
| 平成22年度 | 397 | 633 | 417 | 601 | 659 | 504 | 477 | 442 | 522 | 647 | 401 | 390 | 6,090 | 508 |
| 平成23年度 | 434 | 572 | 458 | 612 | 649 | 492 | 437 | 411 | 491 | 526 | 397 | 373 | 5,852 | 488 |
| 平成24年度 | 467 | 475 | 364 | 536 | 596 | 461 | 402 | 391 | 566 | 585 | 345 | 410 | 5,598 | 467 |

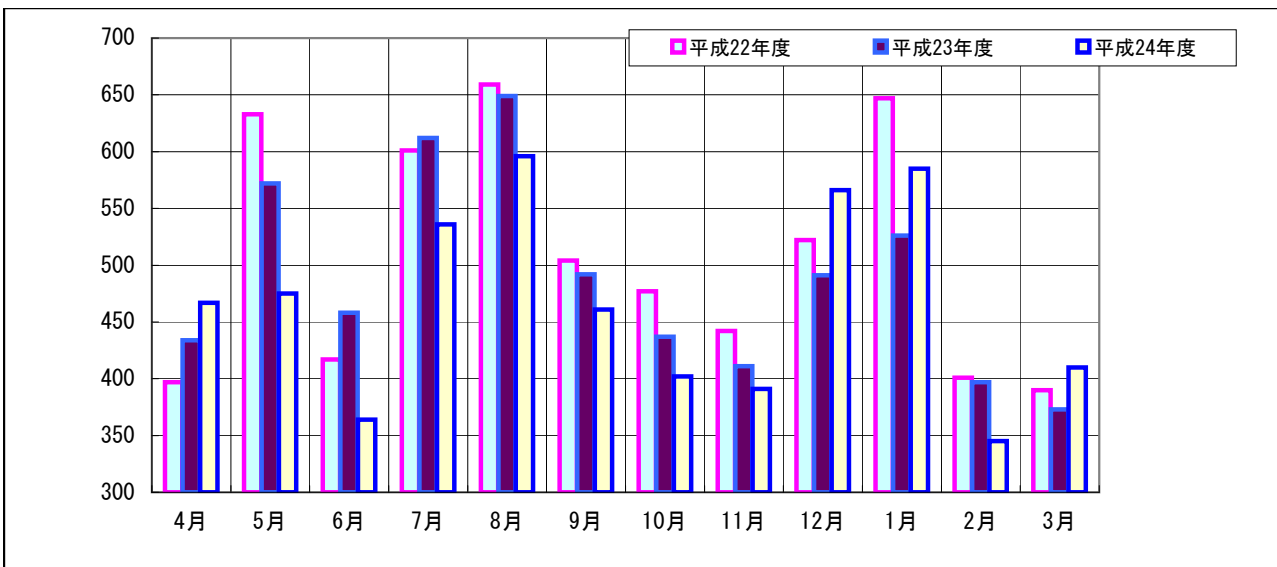

# 救急車受入患者状況

## 時間内救急救急車

|        | 4月 | 5月 | 6月 | 7月 | 8月 | 9月 | 10月 | 11月 | 12月 | 1月 | 2月 | 3月 | 計   | 平均 |
|--------|----|----|----|----|----|----|-----|-----|-----|----|----|----|-----|----|
| 平成22年度 | 44 | 52 | 55 | 65 | 81 | 49 | 52  | 41  | 45  | 46 | 33 | 56 | 619 | 52 |
| 平成23年度 | 46 | 46 | 40 | 48 | 75 | 56 | 48  | 50  | 44  | 50 | 53 | 48 | 604 | 50 |
| 平成24年度 | 35 | 47 | 37 | 38 | 54 | 42 | 38  | 55  | 44  | 59 | 36 | 57 | 542 | 45 |

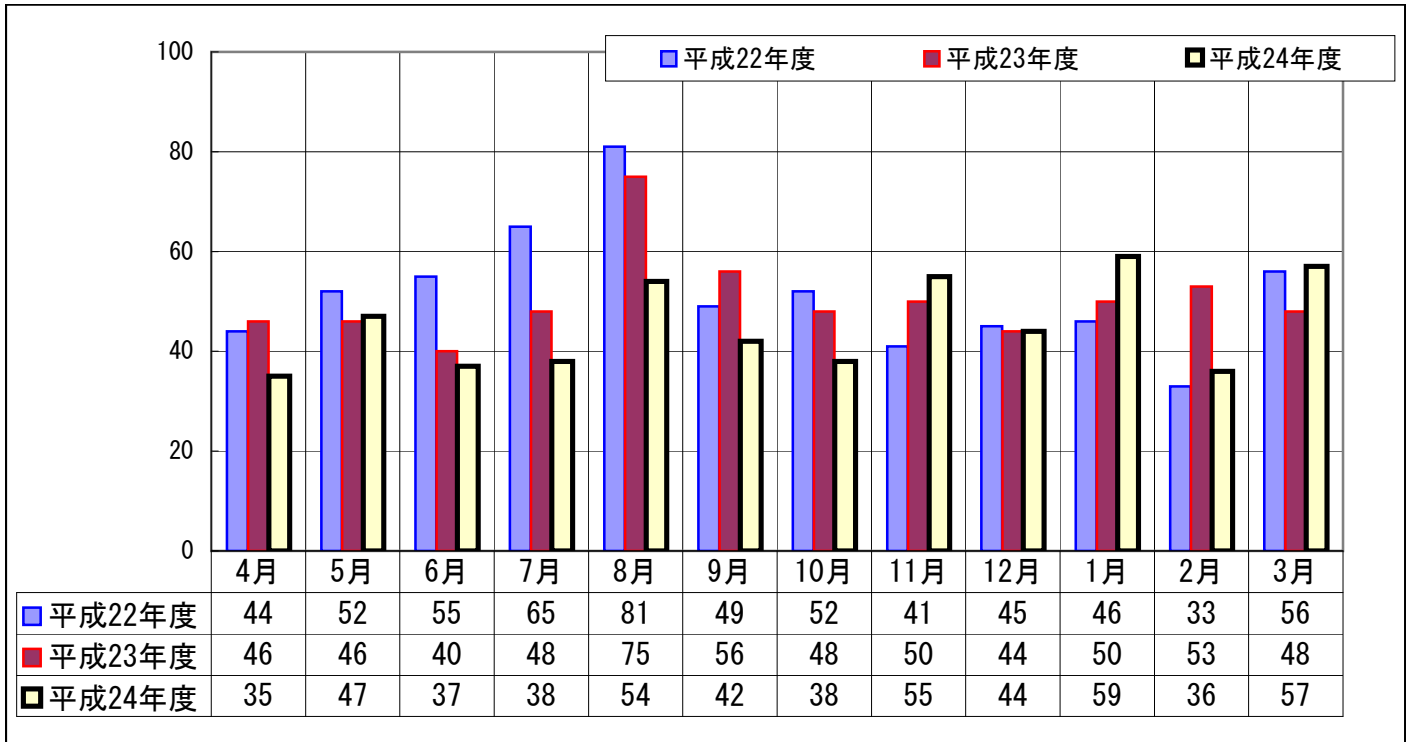

## 時間外救急救急車

|        | 4月  | 5月  | 6月  | 7月  | 8月  | 9月  | 10月 | 11月 | 12月 | 1月  | 2月  | 3月  | 計     | 平均  |
|--------|-----|-----|-----|-----|-----|-----|-----|-----|-----|-----|-----|-----|-------|-----|
| 平成22年度 | 88  | 113 | 110 | 149 | 135 | 126 | 114 | 108 | 99  | 121 | 89  | 104 | 1,356 | 113 |
| 平成23年度 | 102 | 133 | 108 | 142 | 155 | 134 | 107 | 100 | 116 | 116 | 113 | 95  | 1,421 | 118 |
| 平成24年度 | 108 | 94  | 66  | 125 | 114 | 96  | 101 | 111 | 130 | 105 | 91  | 93  | 1,234 | 103 |

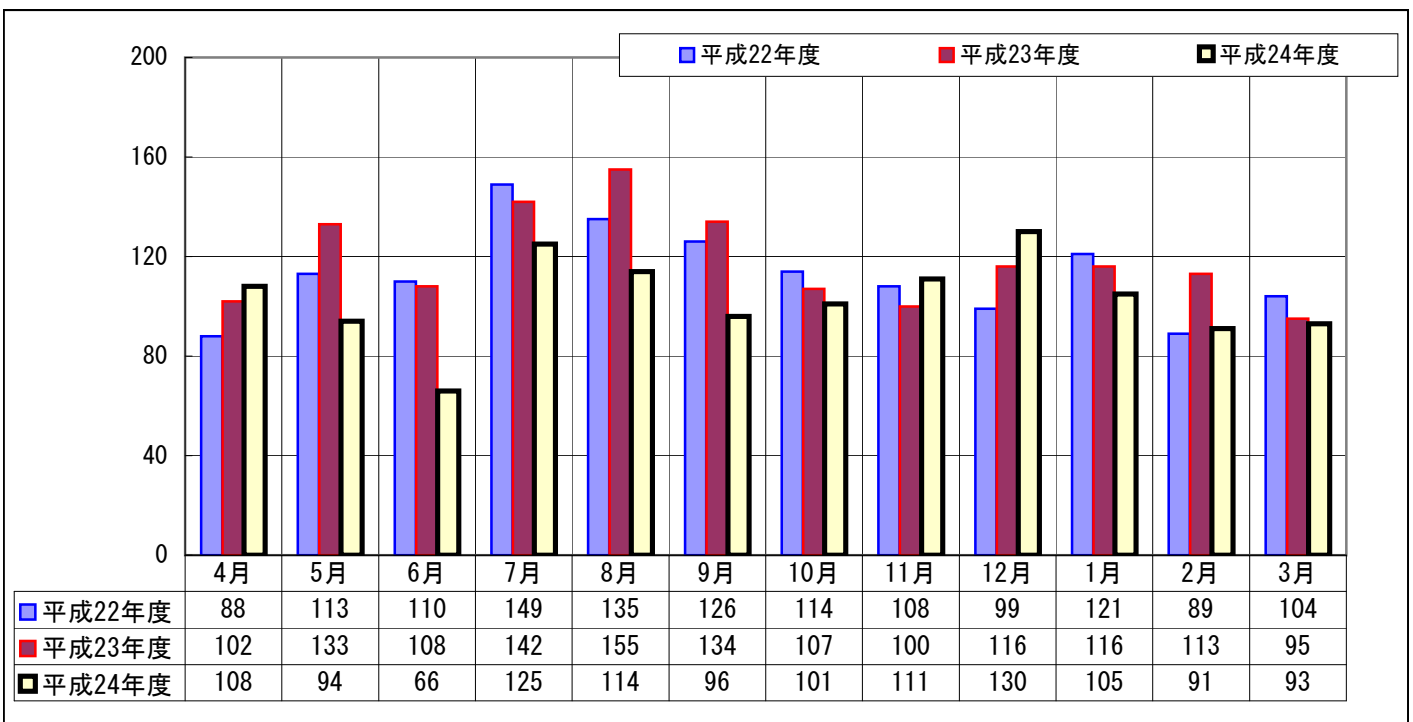

## 救急車受入患者状況

### 時間外救急車の利用状況

|             | 4月  | 5月  | 6月  | 7月  | 8月  | 9月  | 10月 | 11月 | 12月 | 1月  | 2月  | 3月  | 備考   | 平均   |
|-------------|-----|-----|-----|-----|-----|-----|-----|-----|-----|-----|-----|-----|------|------|
| 圏内者<br>(郡内) | 93  | 69  | 55  | 88  | 66  | 63  | 82  | 73  | 109 | 84  | 81  | 78  | 救急車数 | 78.4 |
|             | 86% | 73% | 83% | 70% | 58% | 66% | 81% | 66% | 84% | 80% | 89% | 84% | 割合   | 77%  |
|             | 40  | 24  | 22  | 37  | 25  | 22  | 35  | 26  | 45  | 37  | 36  | 38  | 入院数  | 32.3 |
|             | 43% | 35% | 40% | 42% | 38% | 35% | 43% | 36% | 41% | 44% | 44% | 49% | 入院率  | 41%  |
| 圏外者         | 15  | 25  | 11  | 37  | 48  | 33  | 19  | 38  | 21  | 21  | 10  | 15  | 救急車数 | 24.4 |
|             | 14% | 27% | 17% | 30% | 42% | 34% | 19% | 34% | 16% | 20% | 11% | 16% | 割合   | 23%  |
|             | 3   | 8   | 3   | 9   | 9   | 7   | 2   | 11  | 2   | 5   | 3   | 5   | 入院数  | 5.6  |
|             | 20% | 32% | 27% | 24% | 19% | 21% | 11% | 29% | 10% | 24% | 30% | 33% | 入院率  | 23%  |

### 救急車利用患者数(平成24年度)

|         | 4月  | 5月  | 6月  | 7月  | 8月  | 9月  | 10月 | 11月 | 12月 | 1月  | 2月  | 3月  | 計     | 平均  |
|---------|-----|-----|-----|-----|-----|-----|-----|-----|-----|-----|-----|-----|-------|-----|
| 入院      | 71  | 71  | 49  | 69  | 57  | 56  | 61  | 72  | 67  | 78  | 61  | 75  | 787   | 66  |
| 外来      | 72  | 70  | 54  | 94  | 111 | 82  | 78  | 94  | 107 | 86  | 66  | 75  | 989   | 82  |
| 合計      | 143 | 141 | 103 | 163 | 168 | 138 | 139 | 166 | 174 | 164 | 127 | 150 | 1,776 | 148 |
| H22入院比率 | 45% | 53% | 47% | 46% | 39% | 45% | 45% | 50% | 44% | 53% | 43% | 44% |       | 46% |
| H23入院比率 | 49% | 36% | 43% | 44% | 33% | 41% | 43% | 27% | 48% | 46% | 40% | 50% |       | 42% |
| H24入院比率 | 50% | 50% | 48% | 42% | 34% | 41% | 44% | 43% | 39% | 48% | 48% | 50% |       | 45% |

# 平成24年度 救急車受入件数表

(時間内)

|     | 内科  | 外科 | 整形外科 | 産婦人科 | 小児科 | 放射線科 | 精神科 | 耳鼻いんこう科 | 脳神経外科 | 眼科 | 循環器科 | 泌尿器科 | 皮膚科 | 透析科 | 麻酔科 | 心臓血管外科 | 形成外科 | 合計  |
|-----|-----|----|------|------|-----|------|-----|---------|-------|----|------|------|-----|-----|-----|--------|------|-----|
| 4月  | 23  | 1  | 3    | 0    | 3   | 0    | 0   | 0       | 2     | 0  | 3    | 0    | 0   | 0   | 0   | 0      | 0    | 35  |
| 5月  | 27  | 1  | 6    | 0    | 2   | 0    | 0   | 1       | 4     | 0  | 4    | 1    | 0   | 0   | 0   | 1      | 0    | 47  |
| 6月  | 21  | 2  | 2    | 0    | 1   | 0    | 0   | 1       | 6     | 0  | 1    | 2    | 0   | 0   | 0   | 1      | 0    | 37  |
| 7月  | 21  | 1  | 3    | 0    | 3   | 0    | 0   | 0       | 6     | 0  | 3    | 1    | 0   | 0   | 0   | 0      | 0    | 38  |
| 8月  | 28  | 4  | 9    | 0    | 4   | 0    | 0   | 1       | 8     | 0  | 0    | 0    | 0   | 0   | 0   | 0      | 0    | 54  |
| 9月  | 28  | 1  | 6    | 0    | 0   | 0    | 0   | 0       | 6     | 0  | 0    | 1    | 0   | 0   | 0   | 0      | 0    | 42  |
| 10月 | 18  | 5  | 7    | 0    | 1   | 0    | 0   | 1       | 3     | 0  | 1    | 1    | 0   | 0   | 0   | 1      | 0    | 38  |
| 11月 | 26  | 4  | 11   | 0    | 2   | 0    | 0   | 2       | 8     | 0  | 2    | 0    | 0   | 0   | 0   | 0      | 0    | 55  |
| 12月 | 22  | 3  | 3    | 0    | 2   | 0    | 0   | 2       | 4     | 1  | 3    | 3    | 0   | 0   | 0   | 1      | 0    | 44  |
| 1月  | 33  | 1  | 9    | 0    | 3   | 0    | 0   | 1       | 7     | 0  | 4    | 0    | 0   | 0   | 0   | 1      | 0    | 59  |
| 2月  | 26  | 1  | 3    | 0    | 0   | 0    | 0   | 2       | 1     | 0  | 2    | 0    | 0   | 0   | 0   | 1      | 0    | 36  |
| 3月  | 27  | 3  | 11   | 0    | 2   | 0    | 0   | 1       | 12    | 0  | 1    | 0    | 0   | 0   | 0   | 0      | 0    | 57  |
| 合計  | 300 | 27 | 73   | 0    | 23  | 0    | 0   | 12      | 67    | 1  | 24   | 9    | 0   | 0   | 0   | 6      | 0    | 542 |
| 平均  | 25  | 2  | 6    | 0    | 2   | 0    | 0   | 1       | 6     | 1  | 2    | 2    | 0   | 0   | 0   | 1      | 0    | 45  |

(時間外)

|     | 内科  | 外科 | 整形外科 | 産婦人科 | 小児科 | 放射線科 | 精神科 | 耳鼻いんこう科 | 脳神経外科 | 眼科 | 循環器科 | 泌尿器科 | 皮膚科 | 透析科 | 麻酔科 | 心臓血管外科 | 形成外科 | 合計    |
|-----|-----|----|------|------|-----|------|-----|---------|-------|----|------|------|-----|-----|-----|--------|------|-------|
| 4月  | 50  | 8  | 22   | 2    | 3   | 0    | 2   | 2       | 11    | 0  | 7    | 0    | 1   | 0   | 0   | 0      | 0    | 108   |
| 5月  | 44  | 10 | 15   | 0    | 4   | 2    | 0   | 6       | 7     | 0  | 3    | 3    | 0   | 0   | 0   | 0      | 0    | 94    |
| 6月  | 31  | 2  | 15   | 0    | 2   | 0    | 0   | 1       | 6     | 0  | 7    | 1    | 0   | 0   | 0   | 1      | 0    | 66    |
| 7月  | 68  | 5  | 19   | 1    | 11  | 0    | 0   | 2       | 11    | 2  | 4    | 1    | 0   | 0   | 0   | 1      | 0    | 125   |
| 8月  | 46  | 6  | 14   | 2    | 12  | 0    | 4   | 1       | 15    | 1  | 4    | 4    | 5   | 0   | 0   | 0      | 0    | 114   |
| 9月  | 45  | 9  | 16   | 0    | 7   | 0    | 0   | 1       | 9     | 0  | 2    | 2    | 3   | 1   | 0   | 1      | 0    | 96    |
| 10月 | 50  | 5  | 11   | 0    | 11  | 0    | 1   | 0       | 7     | 0  | 6    | 5    | 3   | 0   | 0   | 2      | 0    | 101   |
| 11月 | 55  | 7  | 17   | 1    | 6   | 0    | 2   | 7       | 14    | 0  | 1    | 1    | 0   | 0   | 0   | 0      | 0    | 111   |
| 12月 | 64  | 15 | 23   | 1    | 5   | 0    | 2   | 3       | 10    | 1  | 5    | 0    | 0   | 0   | 0   | 1      | 0    | 130   |
| 1月  | 52  | 3  | 20   | 0    | 7   | 0    | 1   | 6       | 7     | 0  | 6    | 2    | 1   | 0   | 0   | 0      | 0    | 105   |
| 2月  | 46  | 4  | 13   | 0    | 5   | 0    | 3   | 2       | 2     | 0  | 10   | 6    | 0   | 0   | 0   | 0      | 0    | 91    |
| 3月  | 58  | 4  | 12   | 0    | 2   | 0    | 0   | 2       | 7     | 0  | 4    | 2    | 1   | 0   | 0   | 1      | 0    | 93    |
| 合計  | 609 | 78 | 197  | 7    | 75  | 2    | 15  | 33      | 106   | 4  | 59   | 27   | 14  | 1   | 0   | 7      | 0    | 1,234 |
| 平均  | 51  | 7  | 16   | 1    | 6   | 0    | 1   | 3       | 9     | 0  | 5    | 2    | 1   | 0   | 0   | 1      | 0    | 103   |

(合計)

|     | 内科  | 外科  | 整形外科 | 産婦人科 | 小児科 | 放射線科 | 精神科 | 耳鼻いんこう科 | 脳神経外科 | 眼科 | 循環器科 | 泌尿器科 | 皮膚科 | 透折科 | 麻酔科 | 心臓血管外科 | 形成外科 | 合計    |
|-----|-----|-----|------|------|-----|------|-----|---------|-------|----|------|------|-----|-----|-----|--------|------|-------|
| 4月  | 73  | 9   | 25   | 2    | 6   | 0    | 2   | 2       | 13    | 0  | 10   | 0    | 1   | 0   | 0   | 0      | 0    | 143   |
| 5月  | 71  | 11  | 21   | 0    | 6   | 2    | 0   | 7       | 11    | 0  | 7    | 4    | 0   | 0   | 0   | 1      | 0    | 141   |
| 6月  | 52  | 4   | 17   | 0    | 3   | 0    | 0   | 2       | 12    | 0  | 8    | 3    | 0   | 0   | 0   | 2      | 0    | 103   |
| 7月  | 89  | 6   | 22   | 1    | 14  | 0    | 0   | 2       | 17    | 2  | 7    | 2    | 0   | 0   | 0   | 1      | 0    | 163   |
| 8月  | 74  | 10  | 23   | 2    | 16  | 0    | 4   | 2       | 23    | 1  | 4    | 4    | 5   | 0   | 0   | 0      | 0    | 168   |
| 9月  | 73  | 10  | 22   | 0    | 7   | 0    | 0   | 1       | 15    | 0  | 2    | 3    | 3   | 1   | 0   | 1      | 0    | 138   |
| 10月 | 68  | 10  | 18   | 0    | 12  | 0    | 1   | 1       | 10    | 0  | 7    | 6    | 3   | 0   | 0   | 3      | 0    | 139   |
| 11月 | 81  | 11  | 28   | 1    | 8   | 0    | 2   | 9       | 22    | 0  | 3    | 1    | 0   | 0   | 0   | 0      | 0    | 166   |
| 12月 | 86  | 18  | 26   | 1    | 7   | 0    | 2   | 5       | 14    | 2  | 8    | 3    | 0   | 0   | 0   | 2      | 0    | 174   |
| 1月  | 85  | 4   | 29   | 0    | 10  | 0    | 1   | 7       | 14    | 0  | 10   | 2    | 1   | 0   | 0   | 1      | 0    | 164   |
| 2月  | 72  | 5   | 16   | 0    | 5   | 0    | 3   | 4       | 3     | 0  | 12   | 6    | 0   | 0   | 0   | 1      | 0    | 127   |
| 3月  | 85  | 7   | 23   | 0    | 4   | 0    | 0   | 3       | 19    | 0  | 5    | 2    | 1   | 0   | 0   | 1      | 0    | 150   |
| 合計  | 909 | 105 | 270  | 7    | 98  | 2    | 15  | 45      | 173   | 5  | 83   | 36   | 14  | 1   | 0   | 13     | 0    | 1,776 |
| 平均  | 91  | 11  | 27   | 1    | 10  | 0    | 2   | 5       | 17    | 1  | 8    | 4    | 1   | 0   | 0   | 1      | 0    | 148   |

